

Expertisecentrum Dementie Broes

Aanbod 2025

Vormingsdagen - Terugkomdagen RPD - OPD
Vorming in huis - Aanbod voor niet-zorgverleners

Expertisecentrum
Dementie
Broes

Welkom!

Fijn dat je interesse hebt in ons aanbod!

In deze flyer kan je alle informatie terugvinden voor ons aanbod in 2025. Heb je na het lezen van de flyer nog vragen of opmerkingen? Aarzel dan niet om ons te contacteren.

Wat is Broes?

I. Broes, v. (m), de van vele gaatjes voorziene trechter (bron: Van Dale). II. de beginletters br, het Brussels Hoofdstedelijk Gewest als werkterrein. III. de O in Broes, de geheugenproblematiek van de persoon met dementie.

Het Expertisecentrum Dementie Broes is ontstaan vanuit een specifieke nood in het Brussels Hoofdstedelijk Gewest. De levensverwachting stijgt, de bevolking veroudert en daardoor behoren steeds meer mensen tot de leeftijdscategorie met een verhoogd risico op dementie. Broes brengt dementie onder de aandacht in de samenleving en wil de kwaliteit van het leven van personen met dementie en hun omgeving helpen behouden en verbeteren. In 2004 werd Broes erkend als één van de negen regionale Expertisecentra Dementie naast het Expertisecentrum Dementie Vlaanderen.

Voor wie?

ECD Broes richt zich in eerste instantie op professionals die in contact komen met personen met dementie uit diverse zorgsectoren: woonzorgcentra, thuiszorg en ziekenhuizen. Daarnaast zijn we er natuurlijk ook voor personen met dementie, hun familie en allen die voor hen zorgen. Hoor je niet direct onder bovenstaande doelgroepen? Iedereen die een vraag heeft over dementie is welkom.



Maak kennis met ons team!

Fleur, Hannah en Fien zijn de medewerkers van het Expertisecentrum Dementie Broes. Drie dames met een hart voor personen met dementie en Brussel. Samen werken we aan een hoofdstad die mensen met dementie omarmt en hen een warme plek geeft om te wonen en te leven.

Broes maakt deel uit van het ouderenteam ‘Elder’ van het Centrum Geestelijke Gezondheidszorg Brussel. In samenwerking met Elder hebben wij een aanbod uitgewerkt voor professionals buiten de zorg en iedereen die meer wil weten over dementie.

Haachtsesteenweg 76, 1210 Sint-Joost-ten-Node

Broes@dementie.be

02 778 01 70

www.dementie.be/Broes

Vast aanbod 2025: Basisvorming Dementie

Je kan ervoor kiezen om enkel de voormiddag of de hele dag te volgen.

Voormiddag In het eerste theoretische deel van de dag gaan we terug naar de basis en frissen we de kennis rond dementie op. Wat gebeurt er alweer in de hersenen van een persoon met dementie? Hoe vertaalt zich dat naar de beleving van de persoon en symptomen die kunnen optreden? Wanneer is vergeten echt een probleem? Na deze voormiddag heb je een stevige basiskennis over dementie.

Namiddag Na een theoretische voormiddag, gaan we verder in op de belevingswereld van de persoon met dementie met behulp van de ervaringsgerichte toolbox. Aan de hand van verschillende opdrachten koppelen we de theorie uit de voormiddag aan de praktijk.

Voor wie? Voor alle zorg- en hulpverleners die professioneel in contact komen met personen met dementie en/of hun omgeving. Voor personeel van woonzorgcentra, thuiszorg, ziekenhuizen, ...

Praktische informatie

Vrijdag 23 mei OF donderdag 23 oktober 2025

Voormiddag: 9u30 tot 12u30
Namiddag: 13u30 tot 16u30

CGG Brussel - Kruidtuin, Haachtsesteenweg 76
1210 Sint-Joost-ten-Node

Voormiddag: €50 - hele dag: €80
Hand-outs en broodjeslunch inbegrepen



Inschrijven?

Klik hier,
scan de QR-code of via
www.dementie.be/Broes

Aanbod voor zorgverleners en -organisaties

Nood aan opleiding in jouw organisatie? Maak een keuze uit onderstaande thema's en contacteer ons.

Basisvorming dementie
3u - €350

In deze vorming gaan we terug naar de basis en frissen we de kennis rond dementie op. Wat gebeurt er alweer in de hersenen van een persoon met dementie? Hoe vertaalt zich dat naar de beleving van de persoon en symptomen die kunnen optreden? Wanneer is vergeten echt een probleem? Na deze voormiddag heb je een stevige basiskennis over dementie.

Onderdompeling dementie
6u - €600
(of via Febi)

Bij de onderdompeling duiken we een hele dag in de wereld van dementie. Zowel de theorie als de praktische toepasbaarheid komen aan bod. Aan de hand van casussen en voorbeelden leer je onder andere veranderend gedrag te begrijpen en hoe je hiermee kan omgaan.

Zinvolle dagbesteding
3u - €350

Wat maakt een dagbesteding zinvol? En hoe kan je samen met je bewoners op zoek gaan naar zinvolle activiteiten die afgestemd zijn op persoonlijke wensen en noden? We geven inzicht in de principes van een zinvolle dagbesteding en hoe je 'gewoon waar het kan, aangepast als het moet', kan inzetten in de praktijk.

Veranderend gedrag
3u - €350

Veranderend gedrag is nauw verbonden met het dementieproces. Dit vraagt zowel van de zorgvrager als zorgverlener bepaalde vaardigheden om hiermee om te gaan. Tijdens deze opleiding bekijken we verschillende vormen van veranderend gedrag en leer je methodieken om hier op een aangepaste manier mee om te gaan.

Seksualiteit en intimiteit
3u - €350

Een onderbelicht thema in de zorg en soms nog een taboe. Tijdens deze vorming spelen we in de voormiddag het spel 'Minne en meer', ontwikkeld door onze collega's van het ECD Paradox en ECD Memo. We maken op een veilige en ondersteunende manier dit thema bespreekbaar en bieden tools aan om dit thema te implementeren in de zorgsetting.



Aanbod voor zorgverleners en -organisaties

Communicatie
3u - €350

In deze opleiding leer je welke communicatieproblemen kunnen ontstaan en op welke manier betekenisvol contact mogelijk blijft in alle fases van het dementieproces.

Rouw en verlies
3u - €350

Een dementieproces gaat helaas gepaard met allerlei verlieservaringen. Dit heeft een grote impact op de persoon met dementie, maar zeker ook op de omgeving. Het leren omgaan met functies die stilaan verloren gaan, is niet evident. Het is een continu proces van loslaten en aanpassen. In deze opleiding gaan we dieper in op de verlieservaringen en hoe je als hulpverlener de zorgvrager en diens omgeving beter kan ondersteunen.

Ganzenbordspel
10 sessies
€5 per bewoner
+ boekje

Wanneer personen met dementie verhuizen naar een woonzorgcentrum, kan dit veel emoties losmaken. Het ganzenbordspel is er voor deze personen die tijdens de overgang wat ondersteuning kunnen gebruiken. Aan de hand van het spel leren we elkaar op een speelse manier beter kennen en komen ouder herinneringen weer tot leven. Op het einde van het traject krijgt elke deelnemer een persoonlijk boekje.

Ervaringsgerichte toolbox

In samenwerking met de PXL hogeschool werd deze toolbox ontwikkeld. Aan de hand van verschillende opdrachten kan je ervaren hoe personen met dementie hun leefwereld kunnen beleven. Je kan deze toolbox ontlenen of de workshop laten begeleiden door een medewerker van ECD Broes.



Aanbod voor zorgverleners en -organisaties

COACHINGSTRAJECT

Kwaliteitsvol wonen, zorgen en leven voor personen met dementie

Wil je personen met dementie in jouw organisatie de juiste zorg en aandacht geven die ze verlangen? Wil je onder begeleiding van een dementie-expert intensief aan de slag gaan met jouw team?

Gedurende ongeveer anderhalf jaar zal een medewerker van ECD Broes maandelijks langskomen om jullie team te coachen naar echte verandering. We nemen het referentiekader 'Ik, jij, samen, MENS' als uitgangspunt voor kwaliteitsvolle zorg voor personen met dementie en bepalen samen de thema's waarrond jullie zullen werken.

Om te kunnen starten met een coachingstraject moet een organisatie aan bepaalde voorwaarden voldoen. Neem vrijblijvend contact op Broes en wij lichten het graag in detail toe!

PROJECTOPROEP 'IEDEREEN TELT'

De Vlaamse Overheid beschouwt het referentiekader 'Ik, jij, samen MENS', als een goede inspiratiebron van kwaliteitsvolle begeleiding en zorg voor de hele zorgsector. Daarom wil ze het aantal organisaties die persoonsgerichte zorg voor mensen met dementie in hun werking verankeren, stevig uitbreiden.

Met deze oproep financiert de Vlaamse Overheid 85% van het verandertraject voor in totaal 30 organisaties in twee golven. De organisaties die werden geselecteerd voor de eerste golf zijn al volop bezig. De oproep voor de tweede golf wordt eind 2025 gelanceerd.

Alle informatie over deze projectoproep kan je hier terugvinden:
https://www.dementie.be/themas/referentiekader/projectoproep-iedereen-telt/



Terugkomdagen referentiepersonen dementie

De functie waarmaken

Als referentiepersoon dementie krijg je de kans om het dementiebeleid in je organisatie mee vorm te geven en je collega's te ondersteunen. Een boeiende en veelzijdige job, die de nodige uitdagingen met zich meebrengt. Heb je soms het gevoel om als referentiepersoon wat alleen te staan? Vind je het moeilijk om al je taken te combineren? We gaan samen in op de tien taken van de referentiepersoon en wisselen ervaringen en tips uit. In de namiddag voorzien we tijd voor intervisie.
Op 13 juni 2025

Seksualiteit en intimiteit

Een onderbelicht thema in de zorg en soms nog een taboe. Tijdens deze vorming spelen we in de voormiddag het spel 'Minne en meer', ontwikkeld door onze collega's van het ECD Paradox en ECD Memo. We maken op een veilige en ondersteunende manier dit thema bespreekbaar en bieden tools aan om dit thema te implementeren in de zorgsetting In de namiddag is er ruimte voor intervisie rond dit thema.
Op 21 november 2025

Voor wie? Voor afgestudeerde referentiepersonen dementie die werkzaam zijn in regio Brussels Hoofdstedelijk Gewest.



Praktische informatie

Vrijdag 13 juni en vrijdag 21 november 2025

9u30 - 16u30

CGG Brussel - Kruidtuin, Haachtsesteenweg 76
1210 Sint-Joost-ten-Node

1 dag: €80 - 2 dagen: €150
Hand-outs en broodjeslunch inbegrepen

Inschrijven?

Klik hier,
scan de QR-code of via
www.dementie.be/Broes

Overlegplatform Dementie Brussel

Om de zorg voor de persoon met dementie en diens familie zo goed mogelijk te organiseren, bundelt het Expertisecentrum Dementie Broes alle kennis en de aanwezige knowhow in het Brussels Hoofdstedelijk Gewest via het Overlegplatform Dementie. Samenwerking met alle thuiszorgdiensten, ziekenhuizen, residentiële instellingen en andere organisaties die de zorg voor de persoon met dementie hoog in het vaandel dragen is hiervoor van groot belang.

Het OPD Brussel vindt drie keer per jaar plaats, telkens met een bepaald thema, ingegeven door de noden van de leden en de ontwikkelingen in de zorg voor personen met dementie. Een OPD is een interactief platform, waar de inhoud wordt bepaald door de deelnemers. De agenda wordt op voorhand samengesteld door Broes in samenspraak met de deelnemers van het OPD.

Dit zorgt voor een laagdrempelige en fijne manier om elkaars werking en de initiatieven rond dementie in Brussel beter te leren kennen. Iedereen die op een professionele manier in contact komt met personen met dementie is welkom (ook als je geen zorg- of hulpverlener bent).

Voor wie? Voor iedereen die op een professionele manier in contact komt met personen met dementie in de regio van het Brussels Hoofdstedelijk Gewest.

Praktische informatie

Donderdag 24 april 2025: Afgestemde zorg
Donderdag 5 juni 2025: Professionele zorgverleners en vrijwilligers
Donderdag 16 oktober 2025: Mantelzorgers en naasten

12u30 - 15u

CGG Brussel - Kruidtuin, Haachtsesteenweg 76
1210 Sint-Joost-ten-Node

Deelname is kosteloos, inschrijven verplicht.

Inschrijven?

Klik hier of via
www.dementie.be/Broes

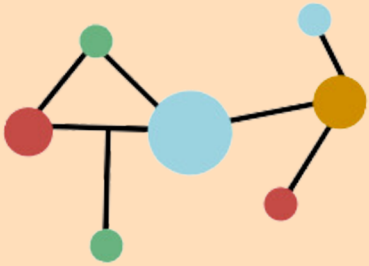

Breed aanbod

Wij zijn er niet alleen voor professionele zorgverleners. Het sensibiliseren van het brede publiek behoort tot één van onze kerntaken. Werk je bij een lokaal dienstencentrum, school, vereniging... ? Dan kan je eveneens bij ons terecht.

Aanbod voor scholen
Prijs op aanvraag

Ook kinderen en jongeren komen in hun omgeving in contact met dementie. Dat kan heel wat vragen met zich meebrengen. Broes heeft een aanbod uitgewerkt op maat van schoolgaande kinderen en jongeren. Op spelenderwijze worden verschillende feiten en fabels over dementie besproken. De kinderen krijgen ook voldoende tijd om hun bezorgdheden te uiten en vragen te stellen.

Filmbespreking
Prijs op aanvraag

Wens je graag een film over dementie te vertonen? We kunnen hierbij zorgen voor een onderbouwde voor- en/of nabespreking. Nog geen idee welke film je zou willen vertonen? Kom een DVD kiezen uit onze bibliotheek!

Infosessie geheugen en dementie
Prijs op aanvraag

Bij het ouder worden merken veel mensen dat hun geheugen wat minder gaat functioneren. Maar wanneer moet je je echt zorgen maken? Wat is nu juist het verschil tussen geheugenverlies en dementie? Deze infosessie is gericht op het brede publiek.
I.s.m. Elder, het ouderenteam van CGG Brussel

Basisopleiding dementie
Prijs op aanvraag

Je hoeft geen zorgverlener te zijn om professioneel in contact te komen met personen met dementie. Maar hoe ga je vanuit jouw positie om met deze ziekte? Hoe kan je het herkennen en hoe kan je personen met (beginnende) dementie optimaal ondersteunen?
I.s.m. Elder, het ouderenteam van CGG Brussel



Praatcafés dementie in Brussel

In samenwerking met enkele partners organiseren we jaarlijks vier praatcafés dementie. Bij een kopje koffie, bespreken we een verscheidenheid aan thema's en is er ruimte voor het beantwoorden van uw vragen en het uitwisselen van ervaringen. De praatcafés zijn in de eerste plaats bedoeld voor personen die in hun privésfeer met dementie te maken hebben.



Wat je weten moet over dementie!
Is dementie meer dan vergeten? Is de ziekte van Alzheimer de enige vorm van dementie? Kan je genezen van dementie? Tijdens dit praatcafé kom je hier meer over te weten en kan je terecht met prangende vragen over het thema dementie.

Maandag 17 maart van 14u30 tot 16u30, bij LDC Vives in Anderlecht.



Broos Graniet - Een muzikale boekvoorstelling.
Johanna De Vloed stelt haar nieuw boek 'Broos Graniet' voor. We gaan in gesprek over het hoofdpersonage, een oudere dame met beginnende dementie. De avond wordt muzikaal omlijst met Franse en Portugese chansons.

Maandag 19 mei van 18u tot 20u, bij Muntpunt in Brussel.



Praten over later - Tijdige zorgplanning bij dementie.
Wat is tijdige zorgplanning? Waarom is het bij dementie belangrijk om hier vroeg mee te beginnen? Kan een persoon met dementie mee beslissen over de zorg ? Tijdens dit praatcafé zetten we alles op een rijtje.

Maandag 15 september van 14u30 tot 16u30, bij BOp in Brussel.



Oost, west, thuis best? Langer thuiswonen met dementie.
Zo lang mogelijk zelfstandig en veilig thuis met dementie? Tijdens dit praatcafé krijg je tips en informatie over ondersteuning in de thuisomgeving. Zo komt o.a. politie-inspecteur Hutse over vermissing bij ouderen.

Maandag 17 november van 14u30 tot 16u30, bij LDC De Binding in Neder-Over-Heembeek.

Deelname is gratis, inschrijven verplicht. Schrijf je in via:

- ECD Broes: broes@dementie.be - 02 778 01 70
- BOp: www.bop.brussels - 02 210 04 60

De praatcafés dementie in Brussel zijn een samenwerking van: het expertisecentrum dementie Broes, het Brussels Ouderenplatform, Solidaris Brabant, Home-Info, het Vlaams Mantelzorgplatform, Familiehulp, I-mens en Helan.

Documentatiecentrum

We zijn trots dat we één van de drie expertisecentra zijn met een goedgevulde bibliotheek in ons bezit.

Onze bibliotheek bevat honderden werken over diverse topics rond dementie. We hebben wetenschappelijke literatuur, eigen uitgaves, romans, kinderboeken, DVD's ... Tegen €1 per boek kan je hier boeken ontlenen voor enkele weken. Je kan op afspraak komen neuzen in onze boeken of check onze catalogus online.

Klik hier om werken te zoeken en ontlenen, scan de QR-code of surf naar www.dementie.be/bidoc

Heb je een andere vraag?

Heeft u na het lezen van deze brochure nog geen antwoord op uw vraag? Zoekt u een andere vorming? Neem dan zeker contact op met ons via één van onderstaande kanalen! Wij denken met plezier mee over uw vragen en bekijken samen wat mogelijk is.

Haachtsesteenweg 76, 1210 Sint-Joost-ten-Node

Broes@dementie.be

02 778 01 70

www.dementie.be/Broes

Expertisecentrum Dementie Broes

@ecdBroes



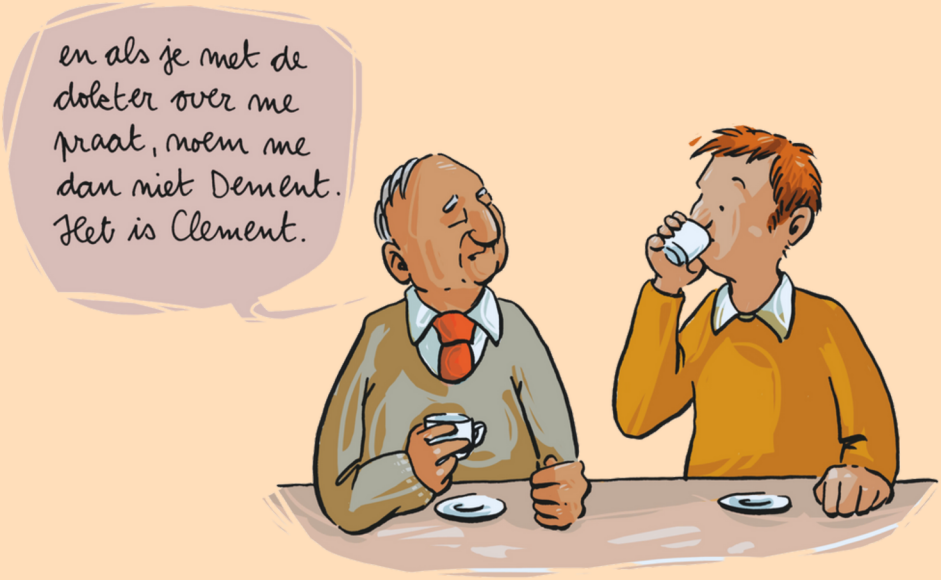

Een uitgave van het Expertisecentrum Dementie Broes | 2025
Foto's en beelden van: Evy Raes, Leo De Bock, Maxime Milsen en Ilah.